



Telkom to Fight Corona Virus (Covid-19)

30rd March, 2020



Telkom support for Logistic Services : LONTAR

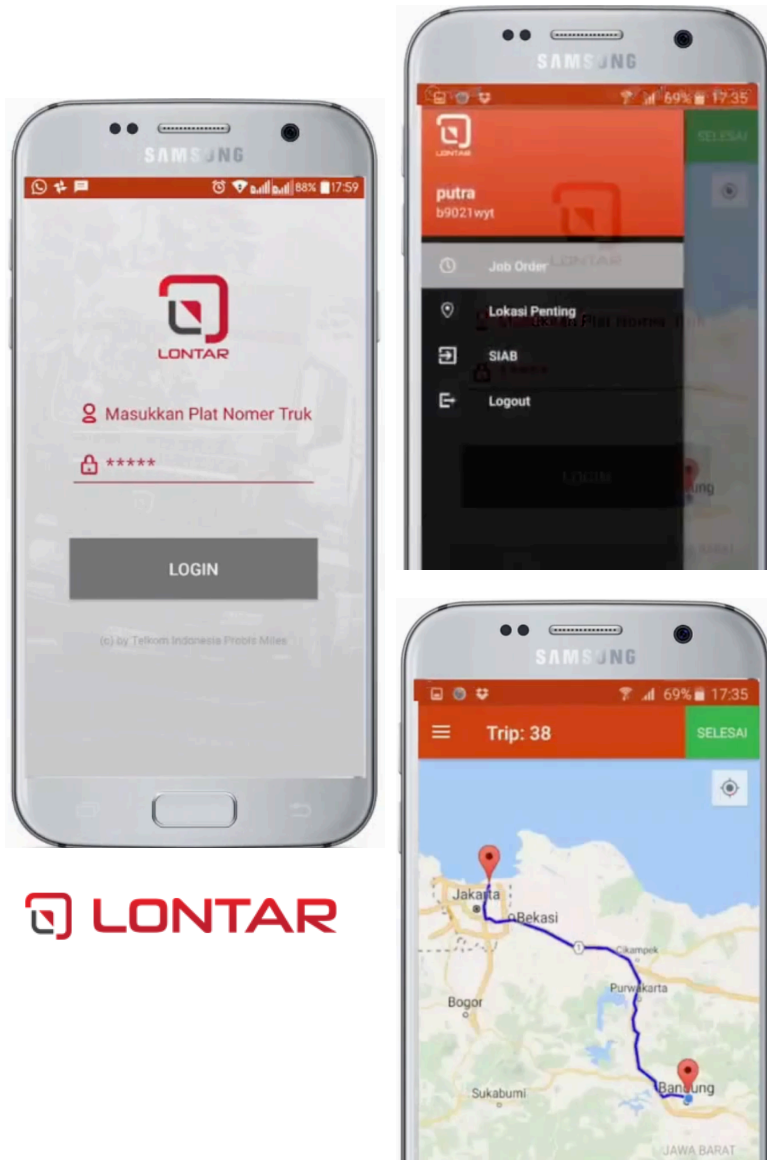

Logistics Pintar

Platform one stop service logistics pencarian kebutuhan logistics.



Logistics Tani

Aplikasi atau tools untuk pendataan petani dan lahan garapannya.



Depo Logistik Online

E-Logistics Platform For New Commerce From Metra Logistics.



Dashboard Control Tower

Dashboard Bulir.id digunakan untuk melakukan pemantauan distribusi beras dari Bulog hingga retailer.

Description

Telkom memiliki portfolio di bidang Logistik dengan menyediakan pengembangan dan pengelolaan layanan logistik end-to-end berbasis teknologi informasi dan komunikasi, "e-logistics".

Mengantisipasi pertumbuhan keperluan logistik di Indonesia yang mulai beralih ke era digital dan bersamaan dengan pertumbuhan ekonomi di sektor retail dan industri pada umumnya yang lebih ter-integrasi, kami menawarkan solusi LONTAR ini sebagai one-stop solution bagi segala kebutuhan logistik perusahaan.

Solusi ini berupa platform bagi pemilik dan pengangkut kargo untuk dapat menemukan kebutuhan yang sesuai, ditambah dengan pencarian armada secara cepat, harga kompetitif, dan jaminan keamanan barang selama dalam perjalanan.

- PiC :
1. Natal Iman (0811-176-886)
 2. Dumoli (0811-994-500),

Telkom support for Room & Bed Management : Titan Stay

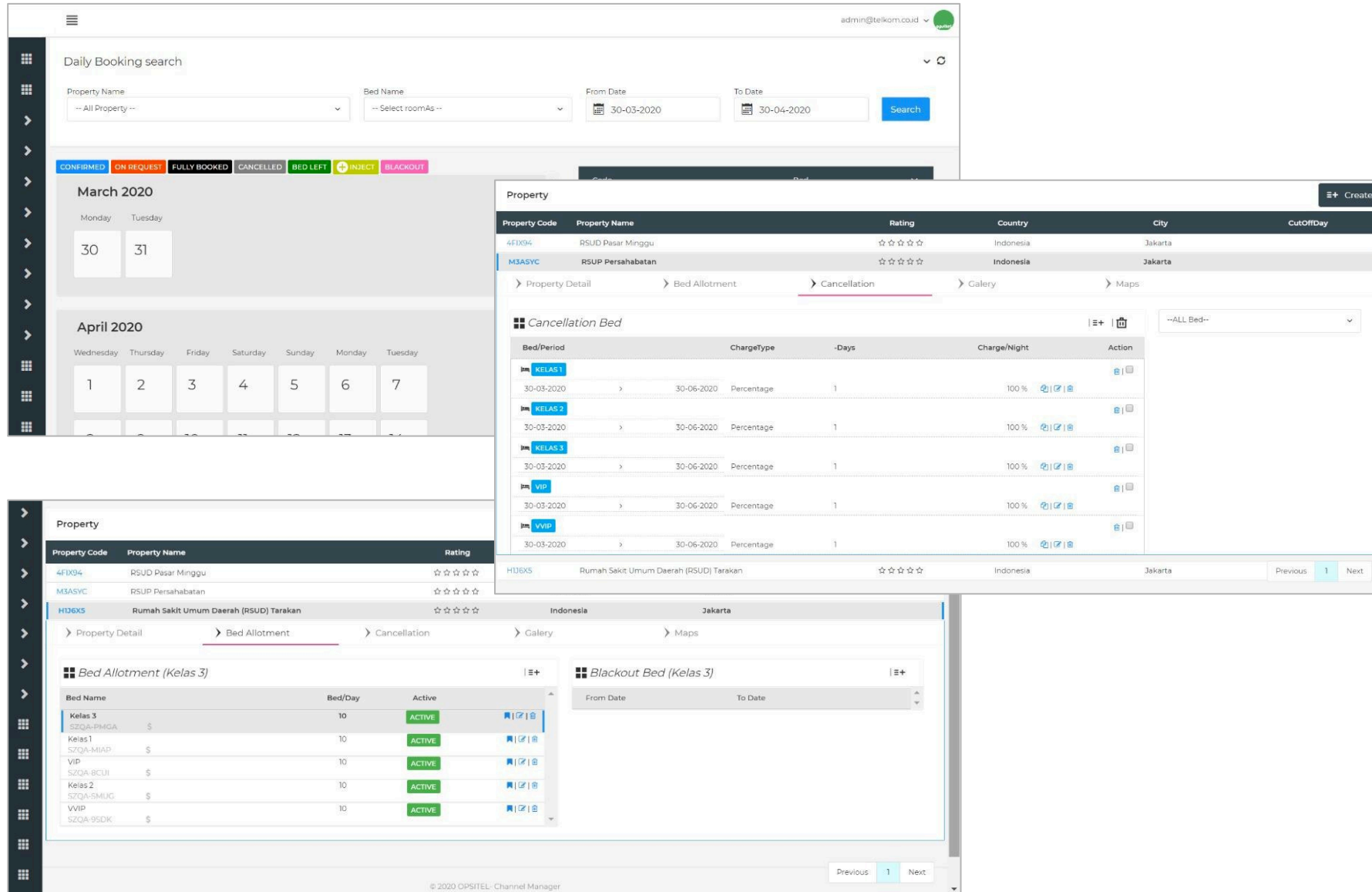

The screenshot displays the Titan Stay web application interface. At the top, there is a 'Daily Booking search' section with filters for Property Name, Bed Name, From Date (30-03-2020), and To Date (30-04-2020). Below this is a calendar view for March and April 2020. The main content area shows a 'Property' management screen for 'Rumah Sakit Umum Daerah (RSUD) Tarakan'. It includes a 'Cancellation Bed' table and a 'Bed Allotment (Kelas 3)' table.

Bed/Period	ChargeType	-Days	Charge/Night	Action
KELAS 1				
30-03-2020	Percentage	1	100 %	[Edit] [Delete]
30-03-2020	Percentage	1	100 %	[Edit] [Delete]
30-03-2020	Percentage	1	100 %	[Edit] [Delete]
30-03-2020	Percentage	1	100 %	[Edit] [Delete]
30-03-2020	Percentage	1	100 %	[Edit] [Delete]
30-03-2020	Percentage	1	100 %	[Edit] [Delete]

Bed Name	Bed/Day	Active	Action
Kelas 3	10	ACTIVE	[Edit] [Delete]
SZQA-PMGA	\$		
Kelas 1	10	ACTIVE	[Edit] [Delete]
SZQA-MIAP	\$		
VIP	10	ACTIVE	[Edit] [Delete]
SZQA-8CUI	\$		
Kelas 2	10	ACTIVE	[Edit] [Delete]
SZQA-5MUG	\$		
VVIP	10	ACTIVE	[Edit] [Delete]
SZQA-9SDK	\$		

Description

Telkom memiliki produk untuk mengelola fasilitas kamar dan tempat tidur yang saat ini sudah digunakan untuk hotel / penginapan di lokasi-lokasi wisata di Indonesia.

Produk ini dapat dikustomisasi untuk kebutuhan informasi kamar, tempat tidur (bed) yang tersedia di rumah sakit darurat seperti Rumah Sakit Wisma Atlet dan lainnya. Aplikasi ini berbasis web dan sudah siap untuk diintegrasikan dengan aplikasi pihak ketiga lainnya.

- PiC :
1. Dwi Wahyudi (08551051105),
 2. Edward (0811969896)



AdMedika's Initiative to fight COVID-19 by Analytics Dashboard

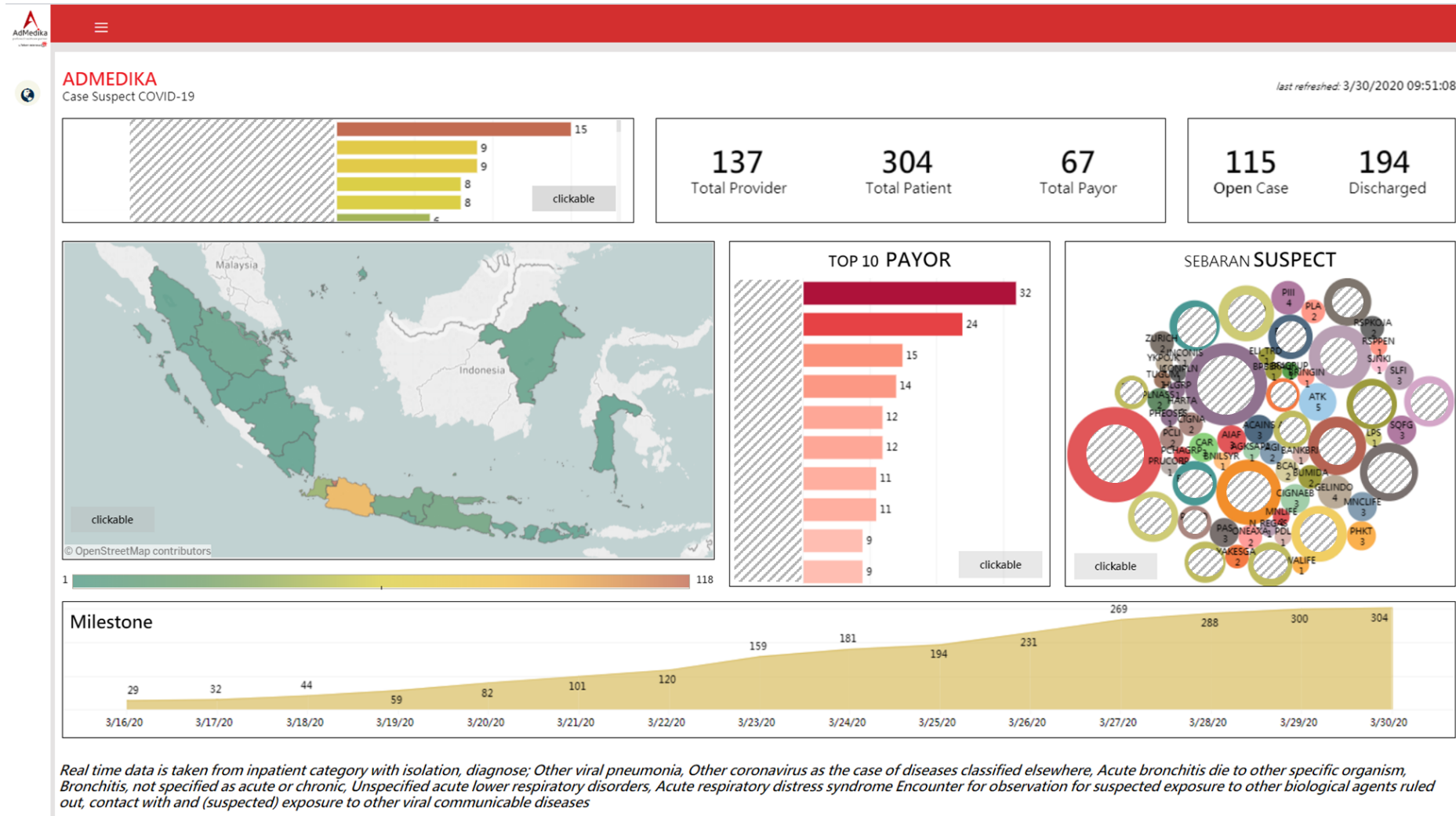

Description

AdMedika sebagai salah satu anak perusahaan Telkom Group di bidang Kesehatan, telah mengembangkan Dashboard yang menampilkan data customer nya AdMedika yaitu Asuransi dan Perusahaan yang menjaminkan Third Party Administrator (TPA) nya di AdMedika.

- Data yang di-capture antara lain :
1. Provider yang menangani pasien COVID-19
 2. Asuransi / Perusahaan dengan data nasabah yang ODP / PDP / Positif COVID-19
 3. Peta Sebaran pasien Rawat Inap di beberapa lokasi di Indonesia.

Adapun data yang ditampilkan bersifat sangat rahasia dan untuk itu dibutuhkan surat resmi yang diterbitkan oleh Lembaga resmi untuk memperoleh data detail perusahaan, asuransi bahkan hingga data pasien nya.

PiC : Sigit (0811228928)

Telkom to help on Mobile Apps Platform : **PeduliLindungi.id**

Cara Kerja



Bagaimana PeduliLindungi bekerja?

PeduliLindungi menggunakan data yang diproduksi oleh gadget Anda dengan bluetooth aktif untuk merekam informasi yang dibutuhkan. Ketika ada gadget lain dalam radius bluetooth yang juga terdaftar di PeduliLindungi, maka akan terjadi pertukaran id anonim yang akan direkam oleh gadget masing-masing.

PeduliLindungi selanjutnya akan mengidentifikasi orang-orang yang pernah berada dalam jarak dekat dengan orang yang dinyatakan positif COVID-19 atau PDP (Pasien Dalam Pengawasan) dan ODP (Orang Dalam Pemantauan). Hal ini akan sangat membantu ketika orang tersebut tidak dapat mengingat riwayat perjalanan dan dengan siapa saja dia melakukan kontak.

PeduliLindungi sangat memperhatikan kerahasiaan pribadi Anda. Data Anda disimpan aman dalam format terenkripsi dan tidak akan dibagikan kepada orang lain. Data Anda hanya akan diakses bila Anda dalam risiko tertular COVID-19 dan perlu segera dihubungi oleh petugas kesehatan.

Lindungi diri Anda, yang tercinta, dan Komunitas.

Jika Anda pernah berada di tempat yang dekat dengan kasus COVID-19 positif, baik Anda tahu ataupun tidak tahu orangnya, PeduliLindungi membantu petugas kesehatan untuk menghubungi Anda lebih cepat. dengan begitu, lebih cepat juga menghentikan penularan COVID-19, sehingga kita bisa melindungi orang-orang yang tercinta di sekitar kita.

PiC : Andri Qiantori (0811-2417-700)



Lindungi yang Tercinta

Pastikan aplikasi PeduliLindungi aktif saat Anda bepergian dan berada di fasilitas umum seperti di bus, kereta, saat rapat atau di pusat keramaian

Aktifkan Bluetooth!

Cukup dengan mengaktifkan bluetooth, Anda sudah bisa berpartisipasi menghentikan penularan COVID-19.

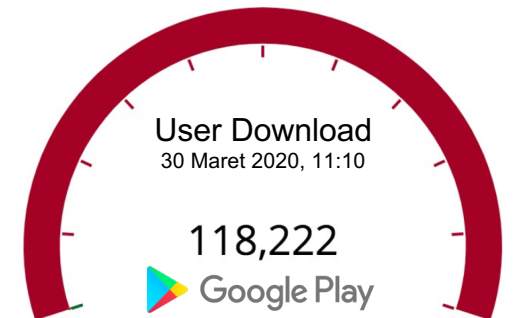
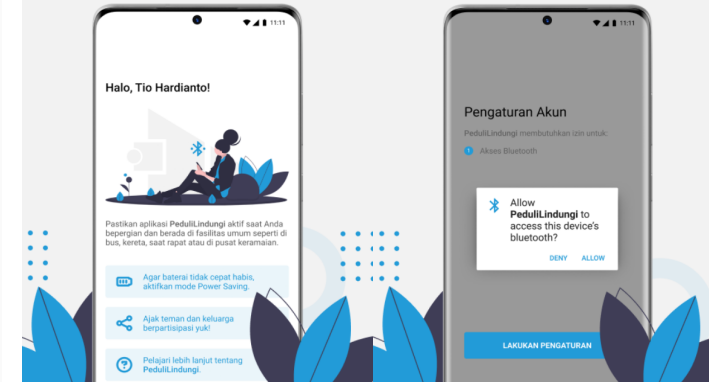

 **PeduliLindungi**
www.pedulilindungi.id



THANK YOU